Prof. Dr. Alfred Toth

Übergänge bei Hauseingängen

1. In Toth (2013) hatten wir, ausgehend von der 4 möglichen Typen von Grenzen innerhalb von Paaren gerichteter Objekte

$$\begin{array}{ccc} [X\ |_{X,Y}\ Y] & \neq & [X\ |_{Y,X}\ Y] \\ \neq & & \neq \\ [Y\ |_{X,Y}\ X] & \neq & [Y\ |_{Y,X}\ X] \end{array}$$

mit

$G_{|,X,Y} = \{[X\ |_{X,Y}\ Y], [X\ |_{Y,X}\ Y], [Y\ |_{X,Y}\ X], [Y\ |_{Y,X}\ X]\}$,

als Übergang jedes

$g \in G \subset H$

definiert. Zu H gehören somit beide Seiten von Grenzen, d.h. X und Y. Im folgenden betrachten wir, gesondert für die Perspektiven [Außen → Innen] sowie [Innen ← Außen], charakteristische Mengen von Objekten, durch die sich X und Y unterscheiden.

1. Von Außen nach Innen

1.1. X = {Vorplatz}

St. Alban-Vorstadt 49a, 4052 Basel

1.2. X = {Vorplatz, Schwelle}

Leonhardsstapfelberg 4, 4051 Basel

1.3. X = {Treppe, Absatz}

Ehem. Rest. Rosengarten, Kalkbreitestr. 2, 8003 Zürich

1.4. X = {Zugang, Plattform, Vordach]

Dufourstr. o.N., 8008 Zürich

1.5. X = {halboffener positiver Türraum, Treppe}

Mattackerstr. 9, 8052 Zürich

1.6. X = {Laden, negativer Türraum, Treppe, Absatz}

Klybeckstr. 240, 4057 Basel

2. Von Innen nach Außen

2.1. Y = {Gang}

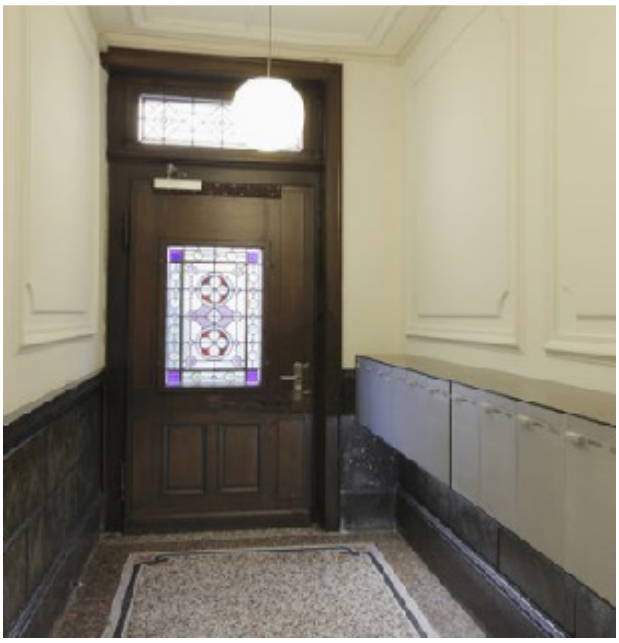

Feldstr. 60, 8004 Zürich

2.2. Y = {Absatz}

2.3. Y = {Halle}

2.4. Y = {Treppe, Gang}

Bodmerstr. 5, 8002 Zürich

2.5. Y = {Gang, Doppelflügeltür}

Stockerstr. 60, 8002 Zürich

2.6. Y = {Gang, Treppe, Doppelflügeltür}

Apollostr. 9, 8032 Zürich

Literatur

Toth, Alfred, Grenzen und Übergänge. In: Electronic Journal for Mathematical Semiotics, 2013

16.2.2013